Kit d'étanchéité pour Déclencheur Manuel DM

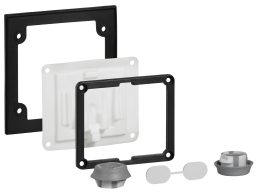

Réf : 359003

FABRIQUÉ EN FRANCE **Garantie :** 2 ans

Caractéristiques produit

- Permet au déclencheur manuel qui en est équipé d'atteindre un IP65

Produits associés et accessoires

Boitier de réarmement à distance étanche pour SDAD avec 2 clés IP55 IK07 - gris	Réf : 340121
Lot de 10 clés de réarmement supplémentaires pour Déclencheur Manuel DM	Réf : 349001
Kit d'étanchéité pour Déclencheur Manuel DM	Réf : 359003

Les indications contenues dans le présent document étant susceptibles d'être modifiées sans préavis, n'engagent URA qu'après confirmation.

Une marque de legrand

Kit d'étanchéité pour Déclencheur Manuel DM

Réf : 359003

Caractéristiques techniques

Profondeur/longueur hors tout	1mm
Pièce détachée	Non
Accessoire	Oui
Sans halogène	Oui
Type d’accessoires mécaniques	Autre
Type d’accessoires électriques	Autre
Hauteur hors tout	12mm
Largeur hors tout	53mm

Les indications contenues dans le présent document étant susceptibles d’être modifiées sans préavis, n’engagent URA qu’après confirmation.

Une marque de legrand